

Territoire UGSEL AURA

Championnat territorial de Cross-Country Mercredi 23 Novembre 2022 à La Tour de Salvagny (69)

Responsables de l'organisation	<p>RICHARD Hugo 07 69 92 24 88 hrichard.ugsel@orange.fr</p>	<p>GODEL Jean François 06 12 29 61 41 jean.f.godel@gmail.com</p>
Vérification des inscriptions Usport avant le vendredi 18 novembre 18h	<p>Inscriptions des élèves = réalisées par les comités dans USPORT juste après les championnats de comité</p> <hr/> <p>Rôle de l'AS =</p> <p>Vérification par les enseignants des inscriptions dans USPORT</p> <ul style="list-style-type: none"> → Impératif pour la participation : AUCUNE INSCRIPTION SUR PLACE → avant le vendredi 18/11 à 18h → Contactez votre comité Ugsel en cas de soucis <p>Supprimer dans USPORT les élèves forfaits avant vendredi 18/11 à 18h (au-delà, envoyer juste un mail le lundi soir à votre comité avec la liste des absents)</p> <p>AS ayant + de 10 élèves qualifiés : transmettre à votre comité pour vendredi 18, le nom d'un adulte de votre AS + son téléphone, susceptible d'être sollicité sur place pour aider à l'organisation.</p> <p><i>En cas de forfait, d'impossibilité de participer au championnat pour des raisons médicales, une demande de qualification exceptionnelle doit être envoyée par mail (hrichard.ugsel@orange.fr) avant le début de la compétition. La commission étudiera le dossier.</i></p>	
Lieu	<p>Lieu : Hippodrome de La Tour de Salvagny - Parc de l'hippodrome – 27 avenue du casino – 69890 La Tour de Salvagny</p> <p>Itinéraire : Direction Lyon puis Limonest par A89, prendre sortie 40 puis D77 direction La Tour de Salvagny-hippodrome</p> <p>Stationnement des bus : Le stationnement des cars à gauche de l'entrée de l'hippodrome.</p>	

Territoire UGSEL AURA

Programme	A partir de 10h30	Accueil au Gymnase : retrait puces et dossards, café		
	Jusqu'à 12h20	Reconnaissance du parcours par les AS		
	12h30	1 ^{er} départ		
	APPEL	DEPART	Catégories	DISTANCE
	12h20	12h30	BF1	1 790 m (1 moyenne boucle)
	12h30	12h40	BF2	1 790 m (1 moyenne boucle)
	12h45	12h55	CJG	4 270 m (2 grandes boucles)
	13h10	13h20	MF1	2 310 m (1 grande boucle)
	13h20	13h30	BG1	2 310 m (1 grande boucle)
	13h30	13h40	MF2	2 310 m (1 grande boucle)
	13h40	13h50	BG2	2 310 m (1 grande boucle)
	14h00	14h10	RELAIS MIXTE CJ	4 x environ 1 000 m (1 petite boucle)
14h20	14h30	MG1	3 310 m (1 PB + 1GB)	
14h40	14h50	CJF	3 310 m (1 PB + 1 GB)	
15h05	15h15	MG2	3 310 m (1 PB + 1 GB)	
<i>Ces horaires de courses sont susceptibles d'être modifiés en fonction de l'organisation. Ecouter les annonces au micro.</i>				
Fin prévisionnelle de la compétition à 16h00 (fin du rangement 16h30)				

Catégories d'âge	Poussin(e) 2 : 2012 Benjamin(e) (1 et 2) : 2011 / 2010 Minime (1 et 2) : 2009 / 2008 Cadet(te) : 2007 / 2006 & Junior : 2005 / 2004 / 2003	
Consignes	INFOS COMPLEME NTAIRES	<ul style="list-style-type: none"> Respecter les installations mises à disposition. Veiller à la propreté des lieux Vestiaires sous la tribune. Toilettes à disposition. Chaussures à pointes autorisées CHAQUE PARTICIPANT DOIT PORTER LE MAILLOT DE SON ETABLISSEMENT
	DOSSARDS ET PUCES ELECTRONI QUES	Récupération des dossards ET des puces à partir de 10H30 au gymnase. Ne pas oublier les épingles à nourrice pour chaque élève
Informations générales	ARRIVEE – CLASSEME NT	Remise des récompenses à l'arrivée de chaque course pour les 3 premiers individuels. Par équipe après l'édition des résultats.
	LICENCES UGSEL	Etre en capacité de présenter sur place les licences sportives UGSEL et les licences encadrements UGSEL en cas de contrôles nécessaires de la commission technique.

UGSEL AURA

Adresse de gestion du Pôle sportif : 6, rue de l'Oratoire 69300 CALUIRE | 04 78 28 99 62 | ugselaurasports@gmail.com

Siège social : 19 avenue des Maquis du Grésivaudan – 38700 LA TRONCHE | 04 76 44 29 25 | ugselaura@ugsel.org

Territoire UGSEL AURA

Commission Technique	BERGER BY Béatrice (38) - RICHARD HUGO (69) - FAURE THOMAS (AURA) - AMIOT CEDRIC (74) - RABUEL JULIEN (01) - ALBA DAVID (26-07)
Convivialité	Un coin café / thé sera mis à disposition au gymnase pour les adultes. Pas de repas prévu pour les enseignants, prévoir son casse-croûte.
Quotas qualifications Comité → Terr	25 Premiers individuels + 4 premières équipes
Quotas qualifications Terr → National	Individuel : Pas de BF1 et BG1 / 4 BF2 et 4 BG2 / 10 MF1 / 10 MG1 / 10MF2 / 10MG2 / 10 CJF / 10 CJG 2 équipes par catégorie + 1 MG2 + 1 CJG + 4 relais mixte CJ
Championnat National 2022	(9) - 10 décembre 2022 → SAUMUR – ROU MARSON (49)
Installation du parcours	La veille mardi 22 novembre 2022 de 8h00 à 10h00 + contrôle le jour J Rendez-vous aux bonnes volontés sur place !!!
Désinstallation et nettoyage du lieu	CHAQUE ETABLISSEMENT délègue 1 professeur et 5/6 élèves. Les responsables de l'organisation du cross piloteront ces groupes. Durée approximative prévue : une demi-heure. Les autres élèves seront encadrés par les enseignants.

NOUVEAUTES REGLEMENTAIRES CROSS – 2022 - 2023

- **Les cadets et juniors sont regroupés en une catégorie unique**, il n'y aura donc plus de classement séparé.
- Création d'un **relais mixte cadet/junior**, un athlète peut courir soit l'épreuve individuelle et par équipe habituelle soit le relais mixte en aucun cas les deux.

L'équipe du relais mixte est composée comme suit : 1 fille au départ puis 1 garçon puis une fille et enfin 1 garçon. L'ordre de passage sera inversé en année paire.

Distances au championnat National : entre 4X1.2km mini et 4X1.5km maxi plus distance départ et distance arrivée.

La transmission se fait à la « touche » comme au biathlon dans une zone de 20m.

Il n'y a pas de classement individuel.
- Les benjamin(e)s 1ère année pourront se qualifier uniquement au championnat National par équipe.
- Toutes les autres catégories pourront se qualifier au championnat National individuel et par équipe.
- les poussin(e)s inscrits dans un établissement du second degré peuvent participer en benjamin(e)s 1ère année.
- Une équipe incomplète à l'arrivée sera non classée et apparaîtra comme telle dans les résultats
- Nb : consulter le site du national ugsel.org (Cross/Règlement spécifique)

UGSEL AURA

Adresse de gestion du Pôle sportif : 6, rue de l'Oratoire 69300 CALUIRE | 04 78 28 99 62 | ugselaurasports@gmail.com

Siège social : 19 avenue des Maquis du Grésivaudan – 38700 LA TRONCHE | 04 76 44 29 25 | ugselaura@ugsel.org

Territoire UGSEL AURA

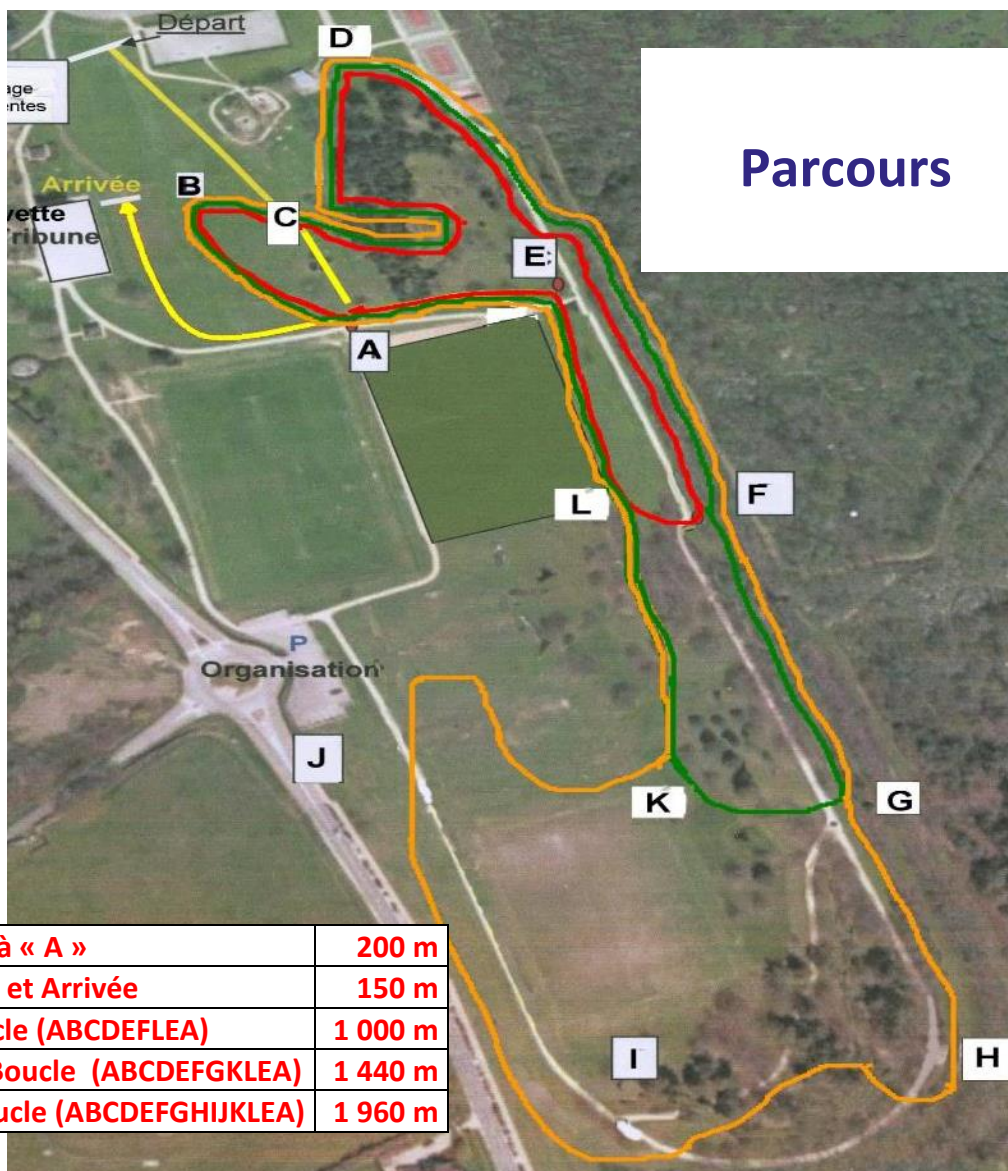

Parcours

Du Départ à « A »	200 m
Entre « A » et Arrivée	150 m
Petite Boucle (ABCDEFLEA)	1 000 m
Moyenne Boucle (ABCDEFGKLEA)	1 440 m
Grande Boucle (ABCDEFGHIJKLEA)	1 960 m

Catégories	Parcours	Distances
BF1	1 moyenne boucle	1 790 m
BF2	1 moyenne boucle	1 790 m
CJG	2 grandes boucles	4 270 m
MF1	1 grande boucle	2 310 m
BG1	1 grande boucle	2 310 m
MF2	1 grande boucle	2 310 m
BG2	1 grande boucle	2 310 m
Relais mixte CJ	4 x 1 petite boucle	200 m + 1 000 m + 1 000 m + 1 000 m + 1 000 m + 150 m
MG1	1 PB + 1 GB	3 310 m
CJF	1 PB + 1 GB	3 310 m
MG2	1 PB + 1 GB	3 310 m

UGSEL AURA

Adresse de gestion du Pôle sportif : 6, rue de l'Oratoire 69300 CALUIRE | 04 78 28 99 62 | ugselaurasports@gmail.com

Siège social : 19 avenue des Maquis du Grésivaudan – 38700 LA TRONCHE | 04 76 44 29 25 | ugselaura@ugsel.org

Territoire UGSEL AURA

Nouveau système de chronométrage

Cette année, nous intégrons un système de chronométrage par puce électronique. Cela répond à plusieurs objectifs :

- 1) Simplifier le travail de classement des élèves après chaque course ainsi que la remontée des résultats dans Usport.
- 2) Fluidifier les arrivées qui sont souvent l'occasion de nombreux bouchons.

Comme il s'agit d'une première cela va impacter notre organisation et nous vous demanderons d'être particulièrement attentif aux consignes données.

Nous comptons également sur vous pour faire preuve de tolérance en cas de dysfonctionnement, nous ferons en sorte qu'il y ait toujours un moyen de vérification en cas d'erreurs.

Ce qui va changer :

- 1) Chaque élève se verra attribuer une puce électronique associée à son numéro de dossard.
- 2) Cette puce se place dans les lacets de chaussures (voir photo). Si pas de lacets, un petit lien « twisban » pourra être fourni.
- 3) Il faudra s'assurer que les élèves installent correctement leur puce, de façon à ne surtout pas la perdre (pas de puce => pas de classement*)
- 4) A l'arrivée, les élèves passeront sur des tapis de détection (voir photo) qui enregistreront leur passage ainsi que leur classement. Ces tapis sont ultra sensibles et peuvent détecter des centaines de puces par seconde. Le risque d'oubli est donc faible mais chaque arrivée sera filmée pour éviter toute erreur.
- 5) Après le passage de la ligne d'arrivée (après les tapis donc), les élèves seront dirigés vers une zone de récupération des dossards ET des puces. Les élèves seront libérés seulement lorsqu'ils auront rendu leur dossard et puce.
- 6) Le logiciel associé au système de détection détermine le classement individuel quasi instantanément mais également les temps de course.



** En cas de perte d'une puce, il sera possible de réintégrer l'élève dans le classement, mais il faut faire le maximum pour qu'aucune perte de puce ne soit à déplorer.*